# Manejo RN Con Oxígeno en ATI

Este algoritmo se aplica al manejo de la oxigenoterapia en ATI a RN > 34 s después de terminada la reanimación. El manejo de la termorregulación, monitoreo de glicemia, y las decisiones de tratamiento y/o hospitalización por condiciones clínicas distintas a las relacionadas al requerimiento de oxígeno se realizan según protocolo respectivo y juicio del clínico a cargo

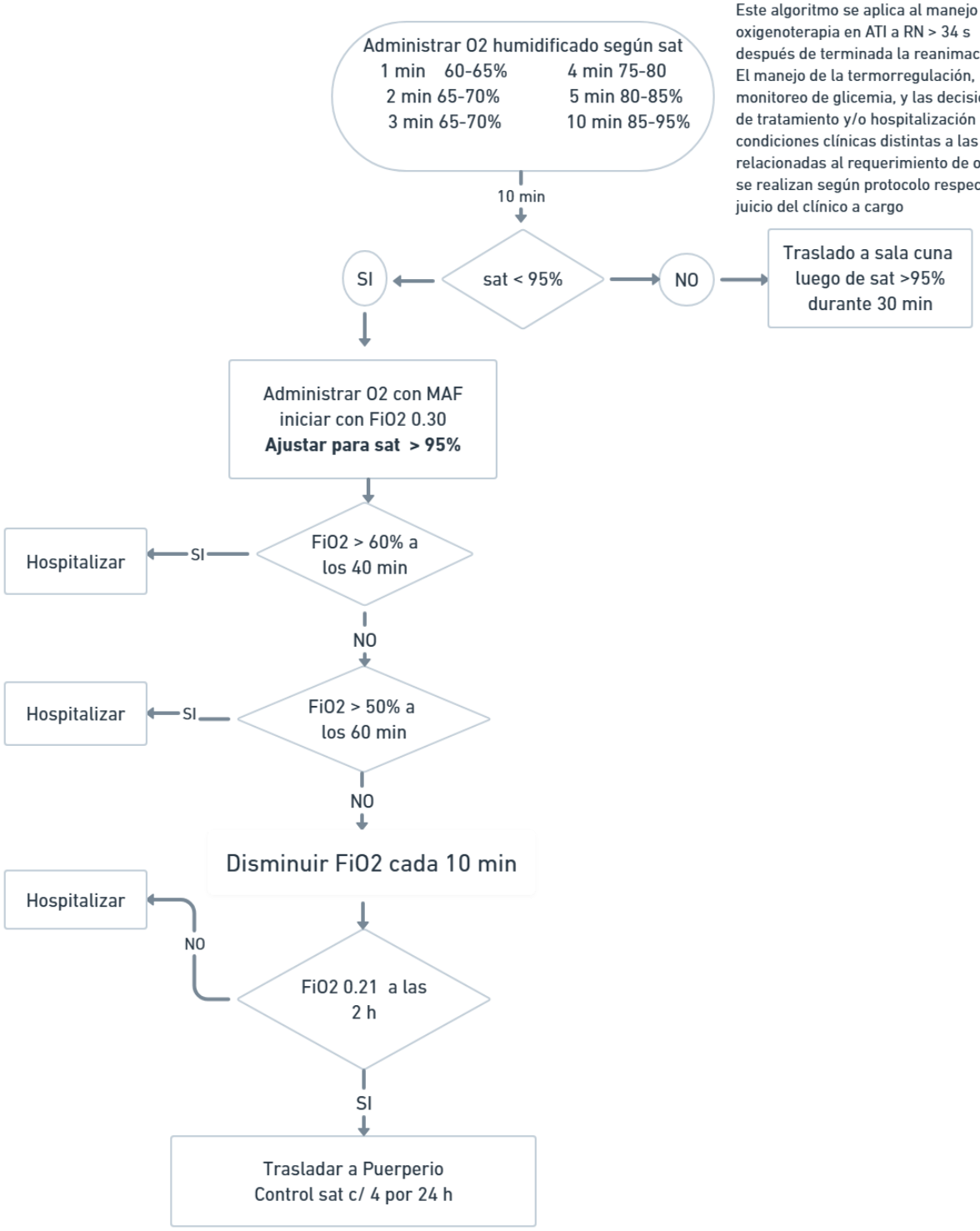




NEORED Todos los derechos reservados